

PROCEDURA AVIZE TEMPORARE

Dupa cum stim nu toate avizele de stoc optim pe care le inchidem in WMS se transfera in ERP si, astfel, raman in temporar.

ATENTIE!!!!!! NU AVEM VOIE SA AVEM AVIZE NEDESCARCATI MAI VECHI DE 10 ZILE.

Acestea se regasesc in raportul pe care il primim in fiecare dupaamiaza pe mailul responsabilului de depozit **Raportul zilnic pentru depozitul : nume depozit** si de asemenea le gasim si in **ERP>Depozit>Descarca aviz in nir>Afiseaza avize nedescarcate** (se selecteaza in prealabil perioada pentru care dorim aceasta verificare).

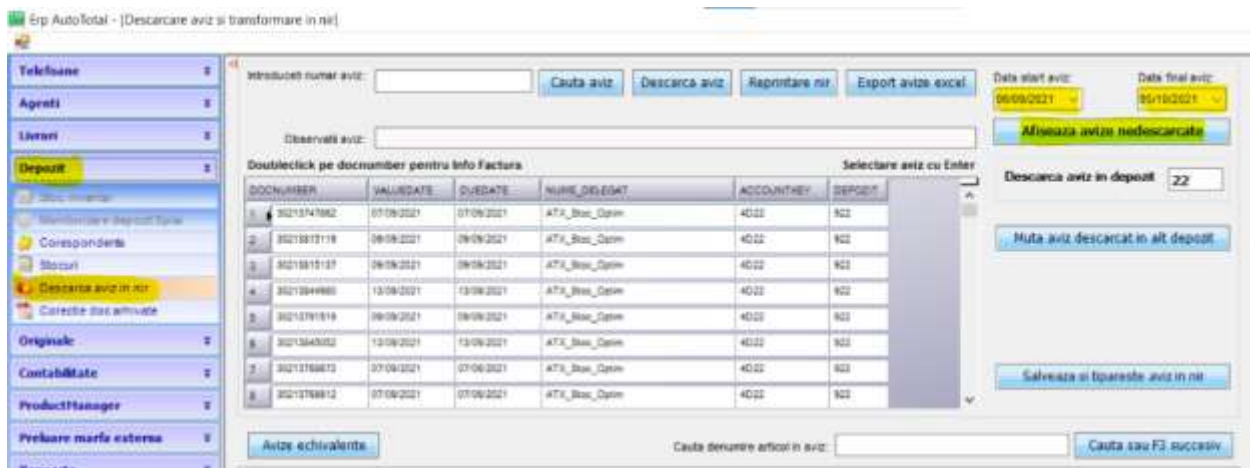

Ce facem cu aceste avize?

In primul rand incercam sa le exportam singuri. Se vor executa urmatoorii pasi:

1. Intram in *xTrackWMS*, meniul **Comenzi de intrare**, submeniul **Lista comenzi de intrare** si in casuta **Numar**: trecem numarul de aviz urmat de simbolul / si apasam butonul **Cauta** - in acest moment se vor afisa toate liniile care contin etichetele de palet incarcate de colegi pentru avizul in cauza. In lista nou afisata verificam toate liniile sa fie pe coloana **Nume stare** in forma **Inchisa**, selectam unul dintre randuri si in meniul **Actiuni>Inchidere** (care se gaseste in partea dreapta a ecranului) apasam pe butonul [Exporta avizul](#)

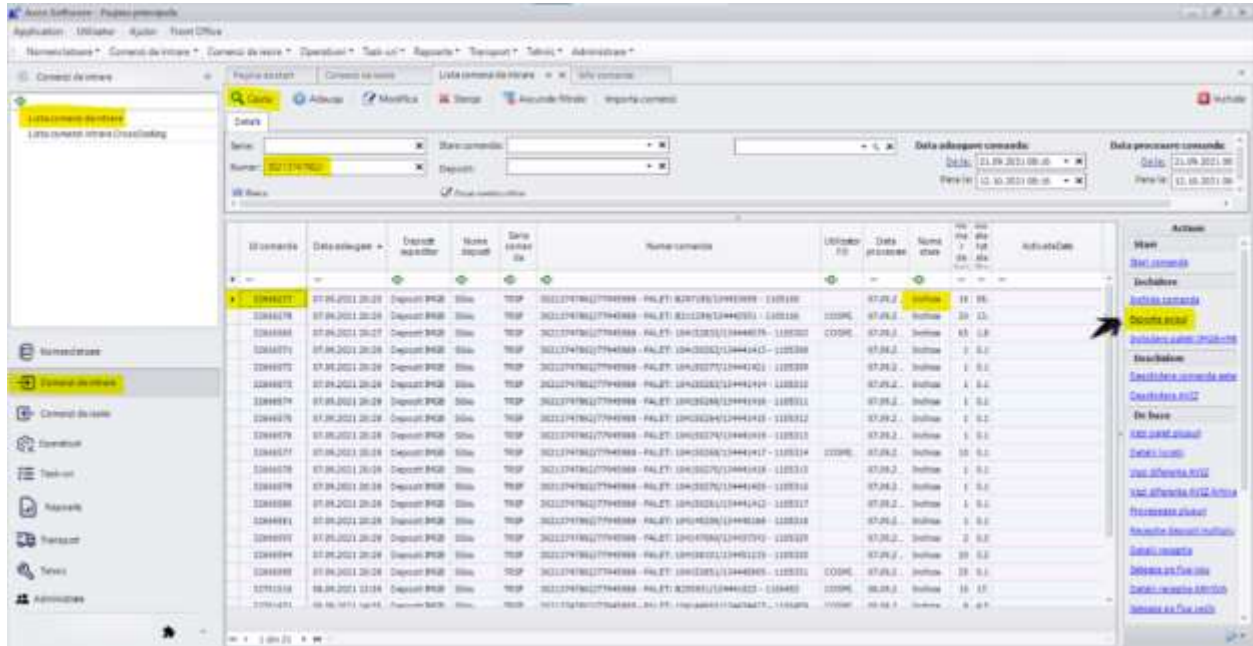

2. Apare o fereastră nouă în care apăsăm butonul **Da** dacă într-adevăr dorim să executăm această acțiune.

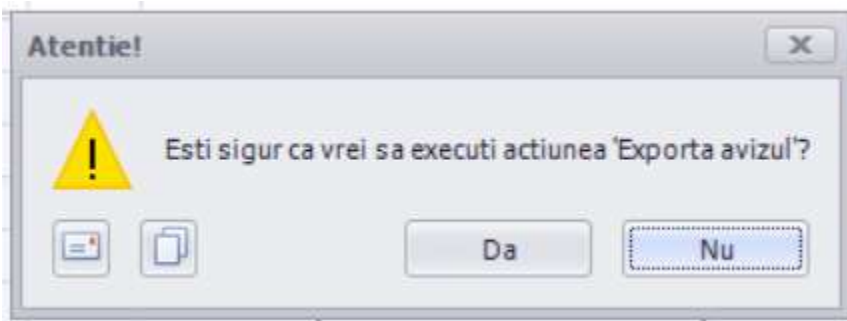

3. După o așteptare de câteva secunde vom primi o atenționare ca *Actiunea a fost executată*.

zitor	Nume depozit	Serie comanda	Numar comanda
MGB	Sibiu	TRSF	30134433659 - 1105165
MGB	Sibiu	TRSF	30134442931 - 1105166
MGB	Sibiu	TRSF	30134444579 - 1105303
MGB	Sibiu	TRSF	30134441413 - 1105308
MGB	Sibiu	TRSF	30134441421 - 1105309
MGB	Sibiu	TRSF	30134441414 - 1105310
MGB	Sibiu	TRSF	30213747862/77945988 - PALET: 104150266/134441416 - 1105311
MGB	Sibiu	TRSF	30213747862/77945988 - PALET: 104150264/134441415 - 1105312
MGB	Sibiu	TRSF	30213747862/77945988 - PALET: 104150274/134441419 - 1105313
MGB	Sibiu	TRSF	30213747862/77945988 - PALET: 104150268/134441417 - 1105314
MGB	Sibiu	TRSF	30213747862/77945988 - PALET: 104150270/134441418 - 1105315
MGB	Sibiu	TRSF	30213747862/77945988 - PALET: 104150276/134441420 - 1105316

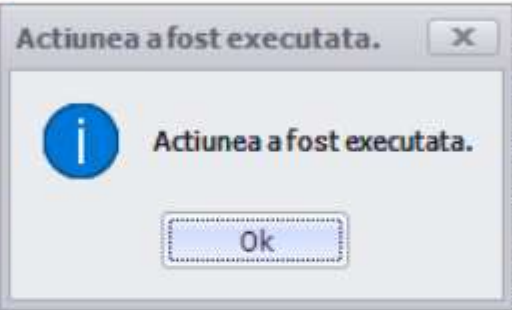

4. Verificam in ERP daca avizul s-a exportat: **ERP>Livrari>Info factura>Info document>Continut factura STATUSDOCUMENT** trebuie sa fie **Validat** la ambele linii aparute.

Documente multiple

ID	TIP_DOC	CHEIE	CLIENT	DEPOZIT	STATUSDOCUMENT
104816281	56	4022	SIBIU - NU SE FACTUREAZA	322	Validat
104882059	56	4022	SIBIU - NU SE FACTUREAZA	22	Validat

Inchide

Sau in **Apollo>Aprovizionare>Aviz>Nr aviz**: se selecteaza linia care contine depozitul principal si trebuie sa fie afisat **Document emis/tiparit!**

Aprovizionare - Aviz

Aviz: (Alegeți criteriul selectării...)

Nr aviz: 3213717052 Substituie

Artați informații aviz...

Lista avize					
Id	Cont	Client	Data aviz	Depozit	Observatii
104982059	4D22	SIBIU - NU SE FACTUREAZA	07/09/2021 00:00:00	22	RECEPTIE MARFA - WMS - STOC OPTIM ATX - NR. SIMULATOR=9887
104916281	4D22	SIBIU - NU SE FACTUREAZA	07/09/2021 00:00:00	922	STOC OPTIM ATX - NR. SIMULATOR=9887

[Remita](#)

obiective 2016 Tauxa media de incalzire clienti - 90 zile Cota de plata - 30%
 Tauxa media plata furnizori - 75 zile Alina media sal - 30%

Stiu
ALIN
DELL
Legura

Cota Guvern - 4.9%

Aprovizionare - Aviz

Document emis/tiparit!

Criterii selectie: (Alegeți criteriul selectării...)

Id aviz: Nr aviz: 3213717052 Substituie Marfa libera Retragere

Aviz: 3213717052 / 3213717052 / 06/09/2021 00:00:00 (Alegeți informații aviz...)

Client	Depozit	Data document
4D22	22 Sibiu	07/09/2021
Adresa	Unit	Data scadenta
SIBIU	ATX - Stoc Optim	07/09/2021
Discutie	Observatii	
0.00%	RECEPTIE MARFA - WMS - STOC OPTIM ATX - NR. SIMULATOR=9887	

Detalii aviz: 104982059 / 3213717052 (Alegeți detaliile aviz...)

Col artical	Descriere artical	Cantitate	Prez	Moneda	Discunt	Valoare	ValoareTVA
865-175	865-175 TEAVA ESAPAMENT BOSAL	E	0.00	Lei	0.00%	0.00	0.00
261-854	261-854 TEAVA UTEL 1.05M DIAM 14MM BOSAL	E	0.00	Lei	0.00%	0.00	0.00
160-842	160-842 TEAVA UTTEL 1.05M DIAM 14MM BOSAL	E	0.00	Lei	0.00%	0.00	0.00

Daca, dupa pasii de mai sus, avizul tot mai apare in status **Temporare** in ERP sau **Document inregistrat/temporar!** in Apollo....

ID	TIP_DOC	CHEIE	CLIENT	DEPOZIT	STATUSDOCUMENT
105105602	56	4D22	SIBIU - NU SE FACTUREAZA	22	Temporare
105037625	56	4D22	SIBIU - NU SE FACTUREAZA	922	Validat

Document inregistrat/temporar !

Criterii selectie (Ascunde criterii selectie...)

Id aviz:

Aviz - 105105602 / 30213791519 / 10/09/2021 09:03:51

Client

..... trebuie verificat sa nu fie paleti ramasi neincarcati.

Astfel in **xTrackWMS** intram in meniul **Comenzi de iesire** submeniul **Comenzi de iesire**, in casuta **Numar** se introduce numarul de aviz urmat de caracterul "/" si se apasa butonul **Cauta**. Se selecteaza linia cu avizul gasit si se apasa in partea dreapta in

meniul **Actiuni**, submeniul **Task-uri** actiunea **Detalii task-uri...**

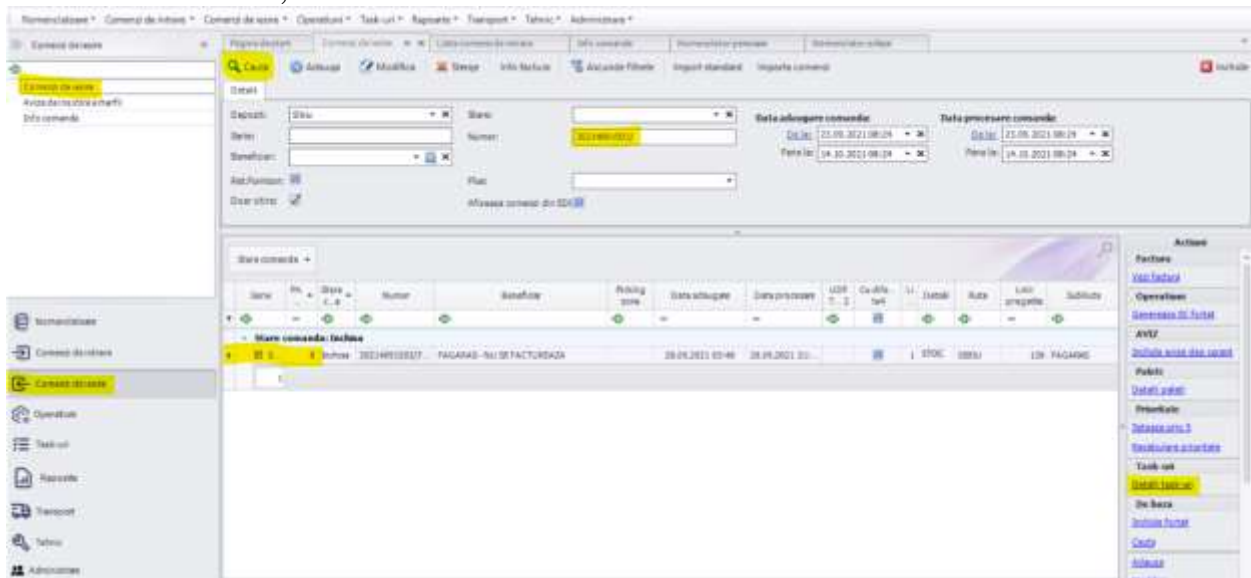

.....actiune care va duce la deschiderea unei noi ferestre - se alege TAB-ul **Detalii paleti** si daca pe coloana **Contine articol** casuta este bifata inseamna ca nu sunt incarcati toti paletii. In acest caz se trimite mail cu numarul de aviz catre colegul octavian.sirbu@autototal.ro cu rugamintea de a incarca diferenta de paleti pentru avizul in cauza (*asta doar pentru avizele din Verzisori, IMGB si Metalurgiei. Pentru restul depozitelor se trimite mail pe adresa de depozit*). In cazul in care nu mai sunt paleti de incarcat aceasta coloana nu contine nici o bifa.

The screenshot shows a table of tasks in the WMS software. The table has the following columns: 'Numar aviz', 'Data aviz', 'Data intrare/iesire', 'Aviz intrare/iesire', 'Incarcatura', 'Pret de intrare', 'Cud pake', 'Pret L1', 'Data intrare/pack', 'Volum pach', 'Contine articol', 'Data sortare', 'Numar transport', 'Data intrare/pack', and 'Comenzile/raportul (1)'. The 'Contine articol' column is highlighted in yellow. The table contains 10 rows of data, with the first row having a checked box in the 'Contine articol' column.

Numar aviz	Data aviz	Data intrare/iesire	Aviz intrare/iesire	Incarcatura	Pret de intrare	Cud pake	Pret L1	Data intrare/pack	Volum pach	Contine articol	Data sortare	Numar transport	Data intrare/pack	Comenzile/raportul (1)
3001489100379342700	28.08.2021 00:48	28.08.2021 20:08	<input checked="" type="checkbox"/>	<input type="checkbox"/>	28.08.2021 15:54	19488705	120382701	28.08.2021 15:58	<input checked="" type="checkbox"/>	<input type="checkbox"/>				
3001489100379342700	28.08.2021 00:48	28.08.2021 20:08	<input checked="" type="checkbox"/>	<input type="checkbox"/>	28.08.2021 08:06	19488889	120384797	28.08.2021 08:46	<input checked="" type="checkbox"/>	<input type="checkbox"/>				
3001489100379342700	28.08.2021 00:48	28.08.2021 20:08	<input checked="" type="checkbox"/>	<input type="checkbox"/>	28.08.2021 18:48	19488460	120383486	28.08.2021 18:46	<input checked="" type="checkbox"/>	<input type="checkbox"/>				
3001489100379342700	28.08.2021 00:48	28.08.2021 20:08	<input checked="" type="checkbox"/>	<input type="checkbox"/>		19487988	120372617	28.08.2021 18:24	<input checked="" type="checkbox"/>	<input checked="" type="checkbox"/>	28.08.2021 17:00	28.08.2021 20:08	12038008	30014
3001489100379342700	28.08.2021 00:48	28.08.2021 20:08	<input checked="" type="checkbox"/>	<input type="checkbox"/>		19488190	120394019	28.08.2021 08:47	<input checked="" type="checkbox"/>	<input type="checkbox"/>	28.08.2021 17:00	28.08.2021 18:04	12038028	30014
3001489100379342700	28.08.2021 00:48	28.08.2021 20:08	<input checked="" type="checkbox"/>	<input type="checkbox"/>		19489400	120391117	28.08.2021 18:21	<input checked="" type="checkbox"/>	<input type="checkbox"/>	28.08.2021 18:04	28.08.2021 18:08	12038038	30014
3001489100379342700	28.08.2021 00:48	28.08.2021 20:08	<input checked="" type="checkbox"/>	<input type="checkbox"/>		19489048	120373618	28.08.2021 13:21	<input checked="" type="checkbox"/>	<input checked="" type="checkbox"/>				
3001489100379342700	28.08.2021 00:48	28.08.2021 20:08	<input checked="" type="checkbox"/>	<input type="checkbox"/>	28.08.2021 13:01	19487988	12037903	28.08.2021 13:22	<input checked="" type="checkbox"/>	<input type="checkbox"/>				
3001489100379342700	28.08.2021 00:48	28.08.2021 20:08	<input checked="" type="checkbox"/>	<input type="checkbox"/>	28.08.2021 13:01	19487988	12038190	28.08.2021 13:22	<input checked="" type="checkbox"/>	<input type="checkbox"/>				

6. Dupa incarcarea in WMS a tuturor paletilor se verifica sa fie toate liniile avizului in starea **Inchisa** si daca este exportat conform metodelor de mai sus. Daca nu este exportat se mai incerca o data prin apasarea actiunii **Exporta avizul** si doar in cazul in care avizul ramane tot in temporar se trimite mail catre wms@autototal.ro cu numarul de aviz.